

PIANO INTEGRATO DEL PARCO

Parco Regionale Alpi Apuane

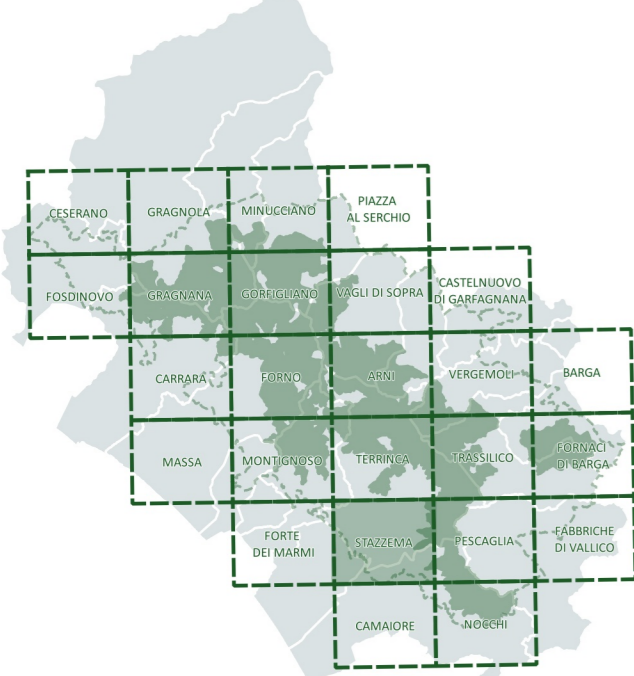

Sezione Pianificatoria. Quadro Conoscitivo
 Insegni storici, beni storico culturali, archeologici e paesaggistici
 (scala 1:10.000)
 STAZZEMA

QC
 09

- Limiti amministrativi comunali**
 --- Limiti amministrativi comunali
- Area Parco**
 - - - - - Limite area parco
 (comprensivo delle zone contigue di cava e dei centri edificati interclusi)
 - - - - - Limite area contigua
- Insegniamenti**
 Identificazione degli insediamenti
- Insegniamenti storici**
 Centri storici
 Nuclei di impianto storico
 Aggregati di impianto storico

- Elementi di qualificazione storica**
 Sedini degli edifici di impianto storico

- Elementi di qualificazione paesaggistica**
 Spazi aperti di relazione a carattere rurale

- Ambiti boscati di corredo degli insediamenti ed interclusi

- Ambiti boscati interclusi delle rocce e degli insediamenti originati dai castelli

- Altri elementi di qualificazione storico-paesaggistica**
 Aree di pertinenza degli insediamenti storici

- nelle attuali consistenze

- Paesaggi storici**
 - nelle attuali consistenze

- Alpelli**
 - nelle attuali consistenze

- nelle consistenze storiche

- nelle consistenze storiche come desumibili dal repertorio cartografico e aereofotografico

- Beni storico-culturali diffusi e tipi insediativi storici**

- Architetture protoindustriali di interesse tipologico**
 - Tipo di bene

- Carbonile

- Fabbrica di prodotti in metallo

- Ferriera

- Fornace

- Frullino/frullone

- Gualchiera

- Maceratoio

- Polveriera

- Filanda

- Stato del bene**
 Architetture esistenti
 Architetture allo stato di rudere

- Architetture legate alla trasformazione dei prodotti agricoli**
 - Tipo di bene

- Fattoria e annessi

- Mulini, frantoi

- Metati, Essiccatoi

- Stato del bene**
 Architetture esistenti
 Architetture allo stato di rudere

- Architetture con funzioni difensive e/o militari**
 Castelli e fortificazioni

- Postazioni della linea gotica

- Villaggi fortificati e castelli allo stato di rudere

- Altri beni storico-culturali**
 Lavatoi, fontanili, fontane, abbeveratoi

- Ponti, gallerie e altre opere d'arte infrastrutturali

- Siti interesse archeologico**
 Siti e ritrovamenti archeologici

- Sistemazioni agrarie, muri a secco

- Rete infrastrutturale di interesse storico**
 Antiche percorrenze

- Via Vandelli, Via Francigena, Via del Volto Santo

- Viabilità di impianto storico (fig. 1911)**
 Viabilità principale (strade rotabili)

- Mulattiere, sentieri

- Elementi di archeologia mineraria e dell'estrazione**
 Cave antiche

- Miniere

- Elementi di interesse aereominerario**
 Manufatti accessori dell'attività estrattiva (piri, rinvii di filo elicoidale, tracce di teleferiche, rotaie, muri di ocn)

- Stazioni della ferrovia marmifera

- Via di lizza (anche meccanizzata)

- Piano inclinato meccanizzato (tratto esterno non conservato)

- Piano inclinato meccanizzato (tratto in galleria conservato)

- Ferrovia marmifera (tratto ora sommerso dal lago artificiale di Gramolazzo)

- Ferrovia marmifera (tratto ora utilizzato dalla viabilità notabile)

- Sentieri dei cavaatori

- Percorsi di valenza paesistico-percettivo**
 Strade panoramiche

- Beni paesaggistici**
 Beni archeologici tutelati ai sensi della parte II del D.lgs. 42/2004

- 9044005022 Necropoli ligure, loc. Piane alte di Levigliani (Stazzema)

- 90450075005 Grotta preistorica di Equi, Fivizzano istituito il 1996/12/02

- 90450075006 Area di rispetto alla grotta preistorica di Equi, Fivizzano istituito il 1996/12/02

- Immobili ed aree di notevole interesse pubblico - DCR n. 46 del 23/07/2019

- 297/1968 Località Campo Cecina nel comune di Carrara. D.M. 24/10/1968 G.U. 297 del 1968

- 236/1974 Zona della cima del monte Carchio in comune di Montignoso. D.M. 02/10/1974 G.U. 236 del 1974

- 171/1971 Zona interessata dalla grotta del vento sita nel comune di Vergemoli. D.M. 23/12/1970 G.U. 17 del 1971

- 128/1976 Zona delle Alpi Apuane nei comuni di Pescaglia, Camaiore, Stazzema, Carragne, Vergemoli, Molazzana, Minucciano e Vagli Sotto. D.M. 08/04/1976 G.U. 128 del 1976

- Riconoscimento e indagini di dettaglio degli insediamenti del parco - QC 18

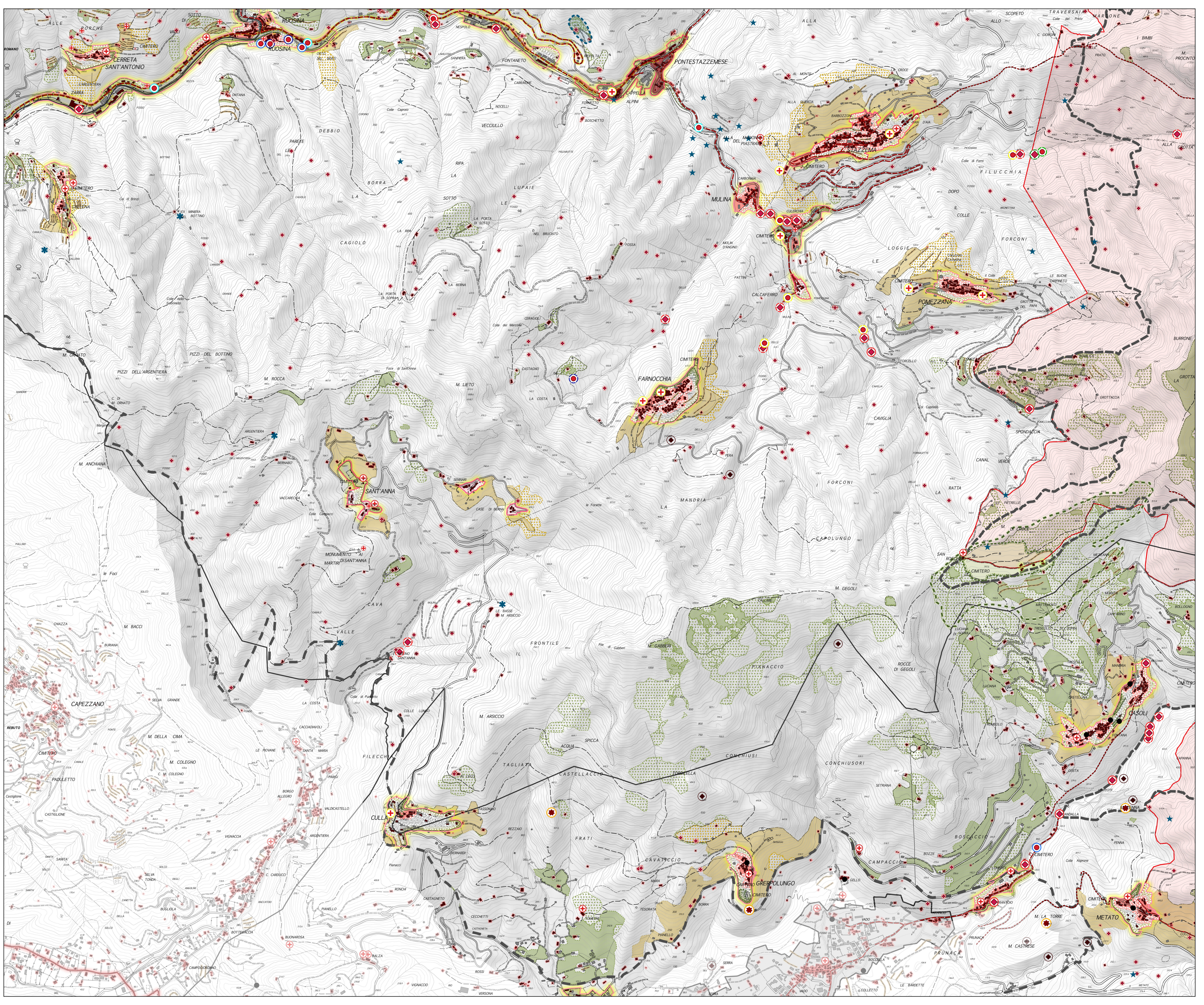

↑
 N
 scala 1:10.000